



สโมสรนักศึกษาเภสัชศาสตร์ มหาวิทยาลัยสงขลานครินทร์

ตู้ ปณ. 7 ต.หาดใหญ่ อ.หาดใหญ่ จ.สงขลา 90112

The Pharmacy Student's Association, Prince of Songkla University

Hat Yai, Songkhla 90112 Thailand

## โครงการค่ายสู่วัทยา ครั้งที่ 12

ชื่อโครงการ ค่ายสู่วัทยา ครั้งที่ 12

หน่วยงานที่รับผิดชอบ สโมสรนักศึกษาเภสัชศาสตร์ มหาวิทยาลัยสงขลานครินทร์ วิทยาเขตหาดใหญ่

### หลักการและเหตุผล

ปัจจุบันนี้สังคมไทยให้ความสำคัญกับการศึกษาต่อในระดับอุดมศึกษามากขึ้น โดยเฉพาะการศึกษาต่อในสาขาวิชาด้านวิทยาศาสตร์สุขภาพ มีนักเรียน นักศึกษาจำนวนมากที่เลือกศึกษาต่อในวิชาชีพนี้ บ้างก็ด้วยความชอบและความถนัด แต่ก็มีจำนวนไม่น้อย ที่เลือกเข้าศึกษาต่อในสาขาวิชานี้ เพียงเพราะตามเพื่อนหรือตามความต้องการของผู้ปกครอง ด้วยค่านิยมที่ว่า เมื่อสำเร็จการศึกษาแล้ว จะได้ประกอบวิชาชีพที่มีเกียรติและมั่นคง โดยไม่ทราบถึงรายละเอียดของหลักสูตรและลักษณะงานหลังจบการศึกษา ตลอดจนขาดการพิจารณาไตร่ตรองว่า ความชอบ ความสนใจ และความถนัดของตนเองนั้น สอดคล้องกับลักษณะการเรียน และการประกอบวิชาชีพที่ทำงานกับชีวิตคนและต้องอาศัยความเสียสละเช่นนี้หรือไม่ การกระทำดังกล่าวอาจส่งผลกระทบต่อประสิทธิภาพและประสิทธิผลของการศึกษาและการประกอบวิชาชีพ จนก่อให้เกิดปัญหาเกี่ยวกับระบบสุขภาพของประเทศชาติได้

ดังนั้น การแนะนำให้นักเรียนเข้าใจในหลักสูตรสาขาวิชาด้านวิทยาศาสตร์สุขภาพและลักษณะงานหลังจบการศึกษา รวมถึงรู้จักตนเองว่า มีความชอบ ความสนใจ หรือความถนัด ในด้านสาขาวิชานั้นๆหรือไม่ จึงเป็นสิ่งสำคัญและมีความจำเป็นอย่างยิ่งในการตัดสินใจเลือกศึกษาต่อในระดับอุดมศึกษา เพื่อนำไปใช้ในการประกอบวิชาชีพในอนาคตต่อไป

ทางสโมสรนักศึกษาคณะเภสัชศาสตร์ มหาวิทยาลัยสงขลานครินทร์ ได้เล็งเห็นความสำคัญในเรื่องนี้ จึงจัดทำโครงการ “ค่ายสู่วัทยาครั้งที่ 12” ขึ้น เพื่อให้นักเรียนที่เข้าร่วมโครงการ ได้ทราบถึงระบบการเรียนการสอนของแต่ละหลักสูตรการศึกษาของคณะเภสัชศาสตร์ และลักษณะการปฏิบัติงานในวิชาชีพเภสัชกรรม เพื่อเป็นข้อมูลประกอบการตัดสินใจศึกษาต่อในขณะนี้ นอกจากนี้ ยังเป็นการช่วยประชาสัมพันธ์ให้สังคมได้ทราบและตระหนักถึงบทบาท และความสำคัญของวิชาชีพนี้อีกด้วย



## คุณสมบัติของผู้สมัคร

1. กำลังศึกษาระดับชั้นมัธยมศึกษา ปีที่ 3-5
2. ความประพฤติเรียบร้อยและสนใจในวิชาชีพเภสัชกรรม
3. ไม่เคยเข้าร่วมโครงการค่ายสุรวัหมอยา คณะเภสัชศาสตร์ มหาวิทยาลัยสงขลานครินทร์

## เกณฑ์การพิจารณาคัดเลือก

พิจารณาจากความครบถ้วนสมบูรณ์ของเอกสารประกอบการสมัคร การแสดงความคิดเห็นและตอบคำถามต่างๆ โดยมีเกณฑ์การให้คะแนน ดังนี้

- |   |      |
|---|------|
| 1. ทักษะติดต่อวิชาชีพ คุณธรรม จริยธรรมและค่านิยมอันดีงาม    | 30 % |
| 2. กระบวนการคิด วิเคราะห์ สังเคราะห์ ประเมินค่า และแก้ปัญหา | 50 % |
| 3. ความถูกต้อง เหมาะสมและมีโอกาสเป็นไปได้                   | 20 % |

ผู้ที่มีคะแนนรวมสูงสุด 160 คนแรก จะได้รับการคัดเลือกเข้าร่วมกิจกรรม ทั้งนี้ผลการพิจารณาของคณะกรรมการถือเป็นอันสิ้นสุด

## เอกสารประกอบการสมัคร

เอกสารประกอบการสมัคร มีทั้งสิ้น 2 ส่วน ซึ่งจัดเรียงตามลำดับ ดังนี้

1. ใบสมัคร พร้อมติดรูปถ่ายนักเรียน ขนาด 1-2 นิ้ว 1 รูป (ถ่ายมาไม่เกิน 6 เดือน)
2. คำถามสำหรับการคัดเลือก

## การรับสมัคร

1. ดาวน์โหลดใบสมัครได้จากเว็บไซต์ [www.pharmacy.psu.ac.th](http://www.pharmacy.psu.ac.th) หรือ [www.facebook.com/PSURxcamp12](http://www.facebook.com/PSURxcamp12)
2. เอกสารประกอบการสมัคร สามารถรวบรวมของผู้สมัครหลายคนส่งมาในซองเดียวกันได้ (แยกของแต่ละบุคคลให้ชัดเจน)
3. ส่งเอกสารประกอบการสมัคร มาที่

สโมสรนักศึกษาเภสัชศาสตร์ มหาวิทยาลัยสงขลานครินทร์  
ตู้ ปณ.7 ปณฝ.คอหงส์ อำเภอหาดใหญ่ จังหวัดสงขลา 90112  
(ค่ายสุรวัหมอยา ครั้งที่ 12)

หรือ ส่งเอกสารประกอบการสมัครด้วยตนเองที่

สำนักงานเลขานุการคณะเภสัชศาสตร์ อาคาร 1 คณะเภสัชศาสตร์ มหาวิทยาลัยสงขลานครินทร์  
ในวันและเวลาราชการเท่านั้น

4. **หมดเขตรับสมัคร วันศุกร์ ที่ 3 เดือน เมษายน พ.ศ. 2558** (ยึดตราประทับไปรษณีย์เป็นสำคัญ)

## การประกาศผล

ประกาศผลผู้มีสิทธิ์เข้าร่วมโครงการค่ายสุรรั้วหมอยา ครั้งที่ 12 ในวันอาทิตย์ ที่ 19 เดือน เมษายน พ.ศ. 2558 ผ่านทาง [www.pharmacy.psu.ac.th](http://www.pharmacy.psu.ac.th) หรือ <https://www.facebook.com/PSURxcamp12>

## การยืนยันสิทธิ์

ผู้มีสิทธิ์เข้าร่วมโครงการค่ายสุรรั้วหมอยา ครั้งที่ 12 และต้องการยืนยันสิทธิ์จะมีค่าลงทะเบียนโครงการ 1,000 บาท ยืนยันสิทธิ์และชำระเงินได้ ตั้งแต่วันจันทร์ ที่ 20 เดือนเมษายน 2558 ถึง วันอาทิตย์ ที่ 26 เดือน เมษายน 2558 และให้ติดตามรายละเอียดและปฏิบัติตามขั้นตอนที่แจ้งไว้ท้ายประกาศผลโดยเคร่งครัด

## สอบถามรายละเอียดเพิ่มเติม

- |                            |        |                       |                |
|----------------------------|--------|-----------------------|----------------|
| 1. นศภ. นันทภัทร์ เยาว์ดำ  | (ตอย)  | โทรศัพท์ 086- 9561941 | เครือข่าย Dtac |
| 2. นศภ. วิโกวิท คำไกล      | (จ๊อบ) | โทรศัพท์ 089- 8702502 | เครือข่าย AIS  |
| 3. นศภ. ชนนิกันต์ แซ่ไคว้ว | (กีฟ)  | โทรศัพท์ 083- 6505120 | เครือข่าย Dtac |

--	--	--	--	--	--	--



# ใบสมัคร

## ค่ายสู่วิชาการ ครั้งที่ 12

(ใบสมัครสามารถถ่ายเอกสารได้)

ติดรูปถ่าย  
ขนาด  
1-2 นิ้ว  
(รูปนักเรียน)

โรงเรียน.....จังหวัด.....

### ข้อมูลส่วนตัว

ชื่อ เด็กหญิง/เด็กชาย/นาย/นางสาว .....นามสกุล.....  
ชื่อเล่น..... วัน/เดือน/ปีเกิด..... อายุ..... ปี หมู่โลหิต.....  
ศาสนา..... เชื้อชาติ..... สัญชาติ.....  
โรคประจำตัว..... ประวัติการแพ้ยา/อาหาร/อื่นๆ.....  
สิทธิรักษาพยาบาล  มี (ระบุ).....  ไม่มี  
Size เสื้อ  S  M  L  XL  XXL  
ที่อยู่ บ้านเลขที่..... หมู่ที่..... ซอย..... ถนน.....  
ตำบล..... อำเภอ..... จังหวัด.....  
รหัสไปรษณีย์..... โทรศัพท์บ้าน.....  
โทรศัพท์มือถือ..... เครือข่าย  Dtac  AIS  True  อื่นๆ (ระบุ).....  
E-mail..... Facebook .....

### ข้อมูลผู้ปกครอง

ชื่อ นาย/นาง/นางสาว.....นามสกุล.....  
ที่อยู่ บ้านเลขที่..... หมู่ที่..... ซอย..... ถนน.....  
ตำบล..... อำเภอ..... จังหวัด.....  
รหัสไปรษณีย์..... โทรศัพท์บ้าน.....  
โทรศัพท์มือถือ..... เครือข่าย  Dtac  AIS  True  อื่นๆ (ระบุ).....

### ข้อมูลผู้ที่สามารถติดต่อได้ในกรณีจำเป็น

ชื่อ นาย/นาง/นางสาว.....นามสกุล.....  
ความสัมพันธ์ เกี่ยวข้องเป็น (ระบุ เช่น บิดา/มารดา/พี่/น้อง/อื่นๆ) .....  
โทรศัพท์มือถือ..... เครือข่าย  Dtac  AIS  True  อื่นๆ (ระบุ).....

## ข้อมูลทางการศึกษาและความสนใจในวิชาชีพ

ขณะนี้กำลังศึกษาชั้น ม..... โรงเรียน..... จังหวัด.....

ผลการเรียนเฉลี่ยสะสม..... วิชาที่ชอบมากที่สุด..... วิชาที่ไม่ชอบมากที่สุด.....

อาชีพในอนาคต..... เพราะ.....

คณะที่อยากเลือกเข้าศึกษาต่ออันดับ 1) .....

2) .....

3) .....

4) .....

## ข้อมูลอื่นๆ

ท่านทราบข่าวการประชาสัมพันธ์โครงการค่ายสุรวิทย์หมอยา ครั้งที่ 12 จากที่ได้

เอกสารแนะนำโครงการ (โรงเรียน)

ผู้อื่นแนะนำหรือเชิญชวน

เว็บไซต์ (ระบุ).....

อื่นๆ (ระบุ).....

ท่านต้องการเข้าร่วมโครงการค่ายสุรวิทย์หมอยา ครั้งที่ 12 เพราะเหตุใดมากที่สุด (เลือกเพียง 1 คำตอบ)

ใช้เวลาว่างให้เป็นประโยชน์

สนใจในวิชาชีพเภสัชกรรม

เป็นแนวทางตัดสินใจในการเรียนต่อ

หาประสบการณ์การเข้าค่าย

ทำความรู้จักเพื่อนใหม่ต่างสถาบัน

อื่นๆ (ระบุ).....

\*\*\*\*\*



## คำถามสำหรับการคัดเลือก

### ค่ายสู่ร้วมอยา ครั้งที่ 12

(คำถามสามารถถ่ายเอกสารได้)

**คำชี้แจง** โปรดอ่านและทำความเข้าใจ

1. ตอบคำถาม หรือแสดงความคิดเห็น ตามความเข้าใจของตนเอง
2. ทำทุกข้อ ห้ามเว้นว่าง
3. ห้ามตอบคำถาม หรือแสดงความคิดเห็นเกินช่องว่าง หรือบรรทัดที่กำหนด

**ข้อที่ 1.** คำถามทดสอบทัศนคติต่อวิชาชีพเภสัชกรรม และตนเอง

1.1. ท่านมีทัศนคติอย่างไร เกี่ยวกับ “คณะเภสัชศาสตร์ มหาวิทยาลัยสงขลานครินทร์”

---

---

---

1.2. ท่านคิดว่าตนเองมีข้อดีและข้อเสียอย่างไร ที่เหมาะสมที่จะได้รับการคัดเลือกเข้าสู่ ค่ายสู่ร้วมอยา ครั้งที่ 12 นี้

---

---

---

1.3. จงนิยามอักษรแต่ละตัวในคำว่า "PHARMACY" ด้วยคำศัพท์ภาษาอังกฤษ พร้อมคำอธิบายสั้นๆ

คำศัพท์	คำอธิบาย
P _____	
H _____	
A _____	
R _____	
M _____	
A _____	
C _____	
Y _____	

**ข้อที่ 2. คำถามทดสอบความรู้ทางวิชาการด้านเภสัชกรรม**

3.1. จงบอกความหมายของตัวย่อเหล่านี้ให้ถูกต้อง พร้อมระบุแหล่งที่มาของคำตอบ

1. Rx \_\_\_\_\_
2. p.c. \_\_\_\_\_
3. t.i.d. \_\_\_\_\_
4. N/V \_\_\_\_\_
5. IV \_\_\_\_\_
6. NSAIDs \_\_\_\_\_

แหล่งที่มาของคำตอบ (สามารถระบุได้มากกว่า 1 แหล่ง และแหล่งข้อมูลนั้นจะต้องมีความน่าเชื่อถือ)

---

---

---

3.2. จงเติมตัวอักษรในช่องว่าง (คำตอบเป็นชื่อยา)

คำใบ้	คำตอบ
<ul style="list-style-type: none"><li>- ยาละลายเสมหะ</li><li>- อาการไม่พึงประสงค์จากการใช้ยานี้ คือ คลื่นไส้ อาเจียน ท้องเสีย และปวดท้อง</li><li>- ชื่อการค้าในไทยคือ Bisolvon®</li></ul>	B _ _ _ H _ X _ _ _
<ul style="list-style-type: none"><li>- ยาต้านจุลชีพ</li><li>- ออกฤทธิ์เป็น antibacterial agent ประสิทธิภาพดีที่สุด</li><li>- มีในรูปแบบเจลและครีม ความแรง 2.5-10%</li></ul>	_ _ _ Z _ Y _ _ E _ _ _ _ D E
<ul style="list-style-type: none"><li>- ยาในกลุ่ม Proton pump inhibitor</li><li>- มีลักษณะเป็นยาเม็ดเคลือบ (enteric-coated tablets)</li><li>- ควรรับประทานยาให้ห่างจากยาลดกรด 2-3 ชั่วโมง</li></ul>	_ M _ _ _ A _ _ L E



**ข้อที่ 3. คำถามทดสอบความรู้ทั่วไป และสถานการณ์ปัจจุบัน**

3.1. จงอ้พเตทข่าวในหัวข้อต่อไปนี้พอสั่งเซป

1) กลุ่มไอซิส

---

---

2) ร่าง พ.ร.บ.ยาฉบับ พ.ศ. .... (ฉบับใหม่)

---

---

3) Ebola virus

---

---

3.2. หากท่านเป็นเภสัชกร ท่านคิดว่า สถานการณ์ใดควรได้รับการแก้ไขมากที่สุด เพราะเหตุใด และท่านจะมีส่วนช่วยอย่างไร

---

---

---

**ข้อที่ 4. คำถามทดสอบความรู้ด้านสถานการณ์วงการบันเทิงไทย**

จากเรื่อง "แอบรักออนไลน์" ที่กำลังออกอากาศทางช่อง 3 (ออริจินัล) และช่อง 3HD (ช่อง 33)  
หากท่านเป็นพริบพราว ท่านจะสวมรอยเป็น แอบรัก หรือบอกความจริงกับปรานนท์ เพราะเหตุใด

---

---

---

**ข้อที่ 5. คำถามทดสอบความคิดสร้างสรรค์และเชาว์ปัญญา**

ถ้าท่านต้องการผลิตยามา 1 ชนิด เพื่อใช้รักษาอาการอยากมีแฟน โดยใช้ต้นทุนการผลิตต่ำสุดและต้องไม่มีใครเคยผลิตมาก่อน โดยมีส่วนประกอบที่ใช้ในการผลิตได้ ดังนี้



ถุขยงอนน้ามย



facebook



สมมุขไพร

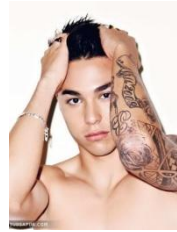

ซัปปุยส์



เหนียวไก่อ

และที่บ้านของท่านได้ปลูกสมมุขไพรไว้ ท่านจึงอยากใช้สมมุขไพรที่มีอยู่ให้เกิดประโยชน์

ให้ท่านตั้งตำรับยาจากส่วนผสมในรูปภาพที่กำหนดให้ (ใช้ส่วนผสมทุกชนิด) และใช้สมมุขไพรที่มีอยู่ 1 ชนิด ผลิตยาเพื่อรักษาอาการอยากมีแฟน โดยให้ตอบคำถามในช่องว่างที่กำหนดให้ต่อไปนี้ พร้อมวาดภาพผลิตภัณฑ์ ประกอบ

ชื่อผลิตภัณฑ์ \_\_\_\_\_ Dosage form \_\_\_\_\_

ข้อบ่งใช้ \_\_\_\_\_

สมมุขไพรที่ใช้ \_\_\_\_\_ ชื่อวิทยาศาสตร์ \_\_\_\_\_

ชื่อสารสำคัญ \_\_\_\_\_

วิธีการผลิต \_\_\_\_\_

\_\_\_\_\_

\_\_\_\_\_

\_\_\_\_\_

\_\_\_\_\_



\*\*\*\*\*สิ้นสุดคำถามสำหรับการคัดเลือก\*\*\*\*\*

# กำหนดการ

## โครงการ ค่ายสู่รั้วหมอยาครั้งที่ 12

วันศุกร์ที่ 22 พฤษภาคม พ.ศ. 2558 (วันที่ 1 ของโครงการ)

เวลา	สถานที่	กิจกรรม	ฝ่ายที่รับผิดชอบ
08.00 - 09.00 น.	ลานมรกต	ลงทะเบียน	ปฏิบัติ, ลงทะเบียน
09.00 - 10.30 น.	ภ 5201	พิธีเปิด ปฐมนิเทศ แนะนำคณะ กิจกรรมของคณะ และทำ pretest	ประธานค่าย, พิธีการ, ประสานงาน, วิชาการ
10.30 - 12.00 น.	ภ 5201	กิจกรรม Brain storm หัวข้อ “เมื่อพูดถึงเภสัชกร คุณนึกถึงอะไร”	วิชาการ, รองประธาน ค่าย, สันทนาการ
12.00 - 13.00 น.	โรงอาหาร	รับประทานอาหารกลางวัน	สวัสดิการ
13.00 - 14.15 น.	ภ 1107	กิจกรรมละลายพฤติกรรม เกมส์ สันทนาการ	สันทนาการ, แสงเสียง
14.15 - 14.35 น.	ลานทับทิม	รับประทานอาหารว่าง	สวัสดิการ
14.35 - 15.00 น.	ภ 5201	แนะนำคณะ หลักสูตร วิธีการเข้าศึกษา และวิธีสำเร็จการศึกษา	วิชาการ, สันทนาการ
15.00 - 15.30 น.	ภ 5201	ฟังประสบการณ์ในรั้วมหาวิทยาลัย และแลกเปลี่ยนความคิดเห็น	วิชาการ, สันทนาการ
15.30 - 17.00 น.	ภ 5201	แข่งขันทักษะทางวิชาการ	วิชาการ, สันทนาการ
17.00 - 18.00 น.	-	พักผ่อนตามอัธยาศัย ทำธุระส่วนตัว	พี่บ้าน
18.00 - 19.00 น.	โรงอาหาร	รับประทานอาหารเย็น	สวัสดิการ
19.00 - 20.30 น.	ภ 5201	การแสดงของพี่ค่าย	สันทนาการ, พี่บ้าน, แสงเสียง, สโมสร
20.30 - 21.30 น.	ภ 5201	กิจกรรมคู่สร้าง คู่สม	สันทนาการ, พี่บ้าน, แสงเสียง, สโมสร
21.30 น.	ห้องพัก	ส่งน้องเข้านอน	พี่บ้าน

วันเสาร์ที่ 23 พฤษภาคม พ.ศ. 2558 (วันที่ 2 ของโครงการ)

เวลา	สถานที่	กิจกรรม	ฝ่ายที่รับผิดชอบ
06.00 - 06.30 น.	ห้องพัก	ปลุกน่อง ทำธุระส่วนตัว	ปฏิบัติ
06.30 - 07.30 น.	อ่างเก็บน้ำ	เดินทางไปยังอ่างเก็บน้ำ	Staff ทุกฝ่าย
07.30 - 08.00 น.	-	เดินทางกลับคณะเภสัชศาสตร์	Staff ทุกฝ่าย
08.00 - 09.30 น.	โรงอาหาร	รับประทานอาหารเช้า	สวัสดิการ
09.30 - 10.00 น.	ภ 5201	"แนะนำภาควิชา" และ กิจกรรมเภสัชกรแขวนป้ายคืออะไร?	วิชาการ, วิชาชีพ, สันทนาการ
10.00 - 10.55 น.	ห้องปฏิบัติการ	กิจกรรม Insight Pharmacy "แนะนำภาควิชา" (4 ฐาน, 5 ภาควิชา, การบริหารทางเภสัชกรรม ร่วมกับบริหารเภสัชกิจ)	วิชาการ, วิชาชีพ, สันทนาการ
10.55 - 11.00 น.	ห้องปฏิบัติการ	รับประทานอาหารว่างพร้อมเปลี่ยนฐาน	สวัสดิการ
11.00 - 12.00 น.	ห้องปฏิบัติการ	(ต่อ) กิจกรรม Insight Pharmacy "แนะนำภาควิชา"	วิชาการ, วิชาชีพ, สันทนาการ
12.00 - 13.00 น.	โรงอาหาร	รับประทานอาหารกลางวัน	สวัสดิการ
13.10 - 14.00 น.	ห้องปฏิบัติการ	(ต่อ) กิจกรรม Insight Pharmacy "แนะนำภาควิชา"	วิชาการ, วิชาชีพ, สันทนาการ
14.00 - 15.00 น.	ห้องปฏิบัติการ	(ต่อ) กิจกรรม Insight Pharmacy "แนะนำภาควิชา"	วิชาการ, วิชาชีพ, สันทนาการ
15.00 - 16.30 น.	-	พักผ่อนตามอัธยาศัย ทำธุระส่วนตัว	ที่บ้าน
16.30 - 18.00 น.	บ่อกุ่ม	กีฬาฮาเฮ	สันทนาการ
18.00 - 19.00 น.	โรงอาหาร	รับประทานอาหารเย็น	สวัสดิการ
19.00 - 21.00 น.	ภ 5201	การแสดงน่องค่าย	สันทนาการ
21.00 - 22.00 น.	ภ 5201	การแสดงจากชุมนุมดนตรีสากล	ชุมนุมดนตรีสากล
22.00 น.	ห้องพัก	ส่งน่องเข้านอน	ที่บ้าน

วันอาทิตย์ที่ 24 พฤษภาคม พ.ศ.2558 (วันที่ 3 ของโครงการ)

เวลา	สถานที่	กิจกรรม	ฝ่ายที่รับผิดชอบ
07.00 – 07.30 น.	ห้องพัก	ปลุกน่อง	ปฏิคม
07.30 - 08.30 น.	โรงอาหาร	รับประทานอาหารเช้า	สวัสดิการ
08.30 - 09.00 น.	ภ 5201	มอบรางวัลที่สุดของค่าย	พิธีการ
09.00 - 09.30 น.	ภ 5201	สรุปความรู้ และความประทับใจ	Staff ทุกฝ่าย
09.30 - 10.00 น.	ภ 5201	ดู slide ประมวลภาพกิจกรรม	Staff ทุกฝ่าย
10.00 - 10.45 น.	ภ 5201	พิธีบายศรีสู่ขวัญ	Staff ทุกฝ่าย
10.45 - 11.30 น.	ภ 5201	มอบเกียรติบัตร ประเมินผลค่าย พิธีปิด	ประธานค่าย, พิธีการ ประเมินผล
11.30 น.	ลานมรกต	ส่งน้องกลับภูมิลำเนาโดยสวัสดิภาพ	สถานที่, ปฏิคม

#### หมายเหตุ

1. ในแต่ละวันคณะกรรมการค่าย และ Staff บางส่วนมีการสรุปงาน แก้ปัญหา และเตรียมงานของวันถัดไป
2. วันอาทิตย์ที่ 24 เดือน พฤษภาคม พ.ศ.2558 คณะกรรมการค่าย และ Staff ทุกคนสรุปผล และประเมินโครงการ
3. กำหนดการอาจมีการเปลี่ยนแปลงตามความเหมาะสม